

# Dynamique des allocataires du RSA à Paris

Projet de recherche LIEPP - Mairie de Paris - CAF

Melika Ben Salem – Université Gustave Eiffel, ERUDITE

Aurélien Boyer – Université Paris 1, LIEPP

Muriel Roger - Université Paris 1, CNRS, LIEPP

Michaël Zemmour - Université Paris 1, LIEPP

# Comprendre et prévoir les entrées et sortie du RSA à Paris

I. Mieux expliquer les variations du nombre d'allocataires en 2020-2021

II. Dresser une typologie générale des trajectoires et des profils

III. Explorer les possibilités de prévoir les variations du nombre d'allocataires

# I. Le RSA à Paris pendant la crise

## Évolution du nombre de foyers allocataires du RSA en France et à Paris janvier 2017 - septembre 2021

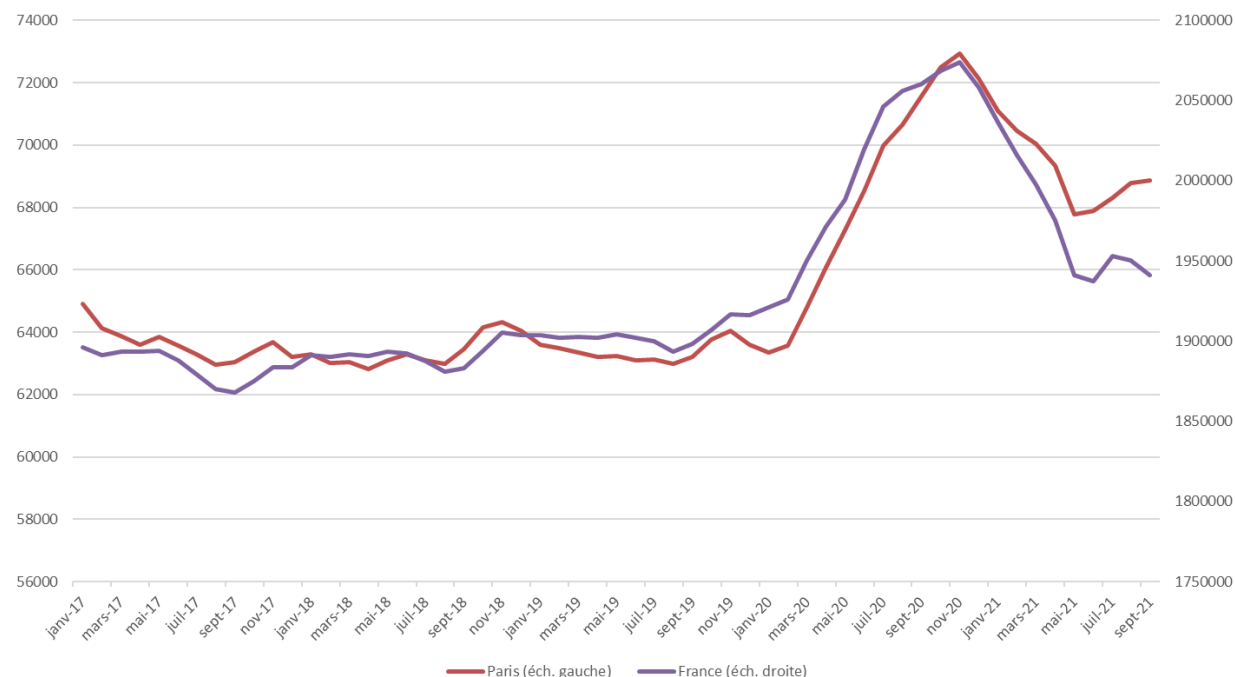

- Progression : crise COVID et mesures de restriction
- Point haut en novembre 2020 (14,5% de plus qu'en déc. 2019)
- Après inflexion, chute rapide
- A partir d'avril, stabilisation puis hausse entre juin et juillet

Source : Données mensuelles sur les prestations de solidarités, DREES

<https://drees2-sgsocialgouv.opendatasoft.com/explore/dataset/donnees-mensuelles-sur-les-prestations-de-solidarite/information/>

# I. Le RSA à Paris pendant la crise

Entrées et Sorties du RSA à Paris entre janvier 2019 et septembre 2021

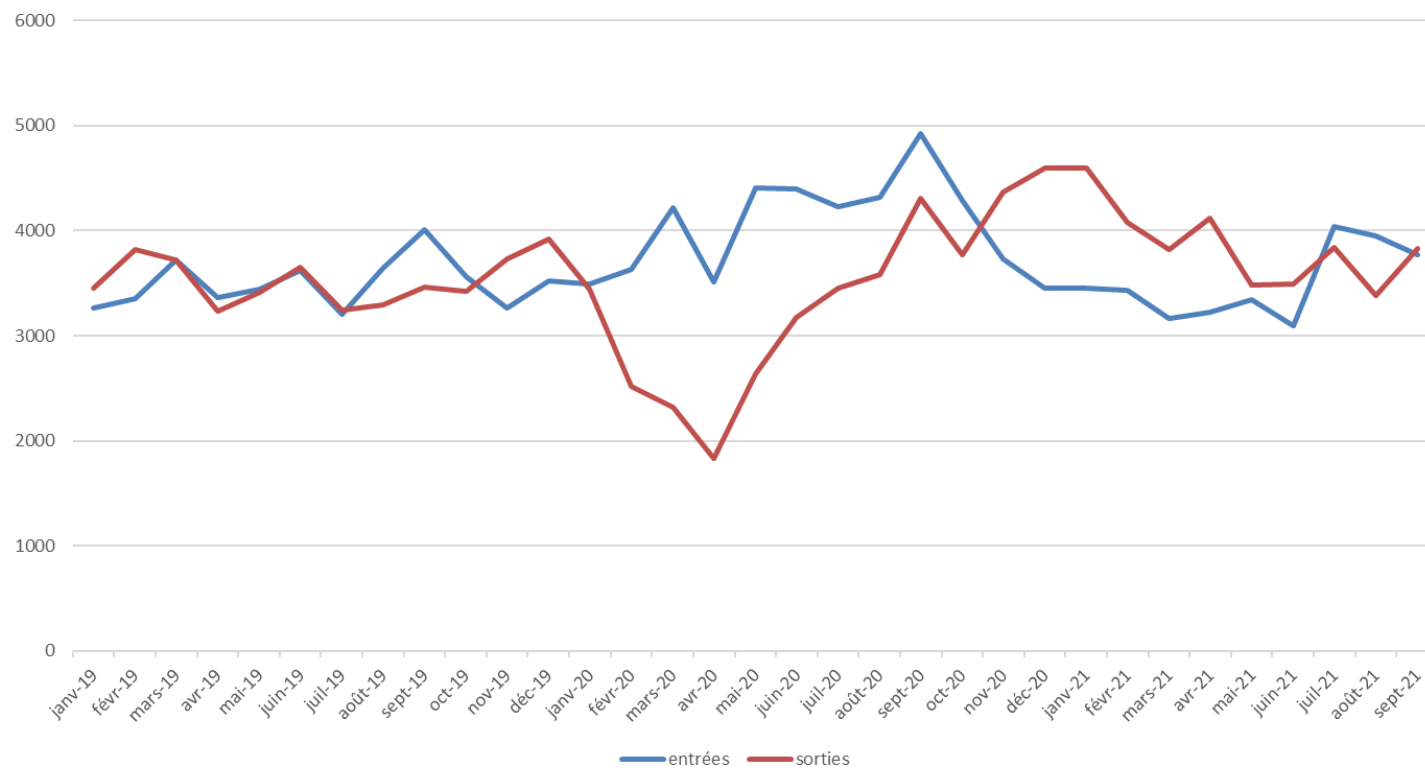

Champs : France et Paris  
Source : ALLSTAT FR2, CAF



- De mars à mai 2020: forte baisse des sorties (mesures administratives)
- De mai à octobre 2020: beaucoup d'entrées (crise post confinement)
- Novembre 20-mai 21
  - Peu d'entrées (mesures de soutien)
  - Nombreuses sorties (car entrées récentes)

# Une conjoncture particulièrement dégradée à Paris...

Évolution du niveau de l'emploi salarié par rapport au dernier trimestre 2019

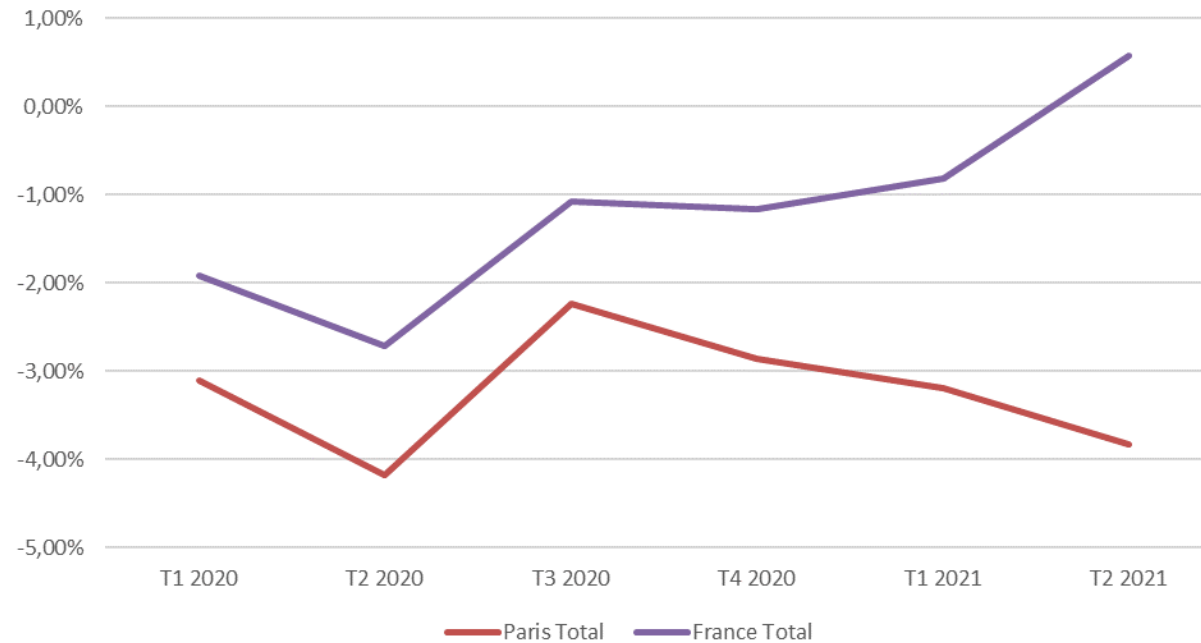

*Lecture : Au deuxième trimestre 2020, le niveau de l'emploi salarié total en France est supérieur de +0,6% à celui de la période de référence (T4 2019).*

*Champs : France Hors Mayotte et Paris, tous salariés.*

*Source : Estimations trimestrielles d'emploi salarié, AcoSS-Urssaf, Dares, Insee*

*Données corrigées des variations saisonnières (CVS)*

<https://www.insee.fr/fr/statistiques/2134435>

# ...du fait de la spécialisation dans les services

Composition sectorielle en France au quatrième trimestre 2019

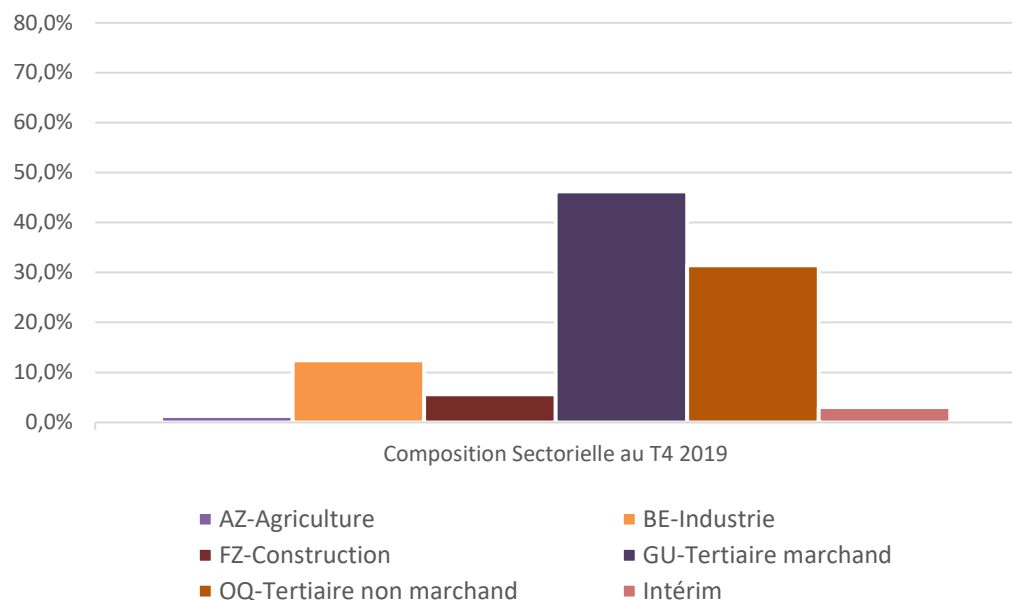

Composition sectorielle à Paris au quatrième trimestre 2019

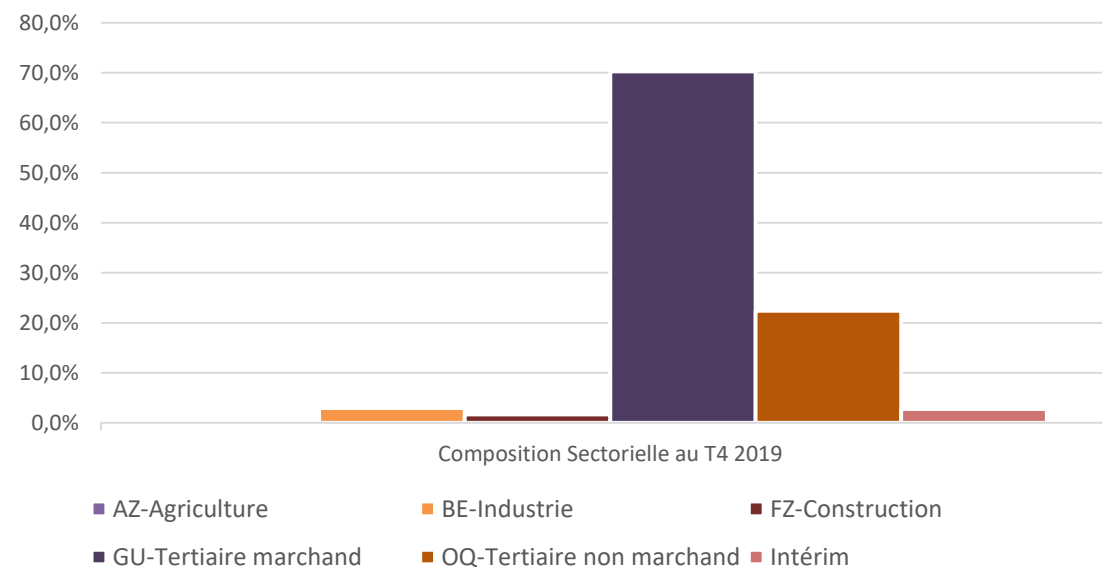

*Lecture : Au dernier trimestre 2019, le secteur de tertiaire non marchand représente 70,2% des salariés à Paris.*

*Champ : Tous salariés*

*Source : Estimations trimestrielles d'emploi salarié, Acoff-Urssaf, Dares, Insee*

*Données corrigées des variations saisonnières (CVS)*

<https://www.insee.fr/fr/statistiques/2134435>

## Contribution à la croissance du nombre de bénéficiaire du RSA En fonction du statut auto-déclaré

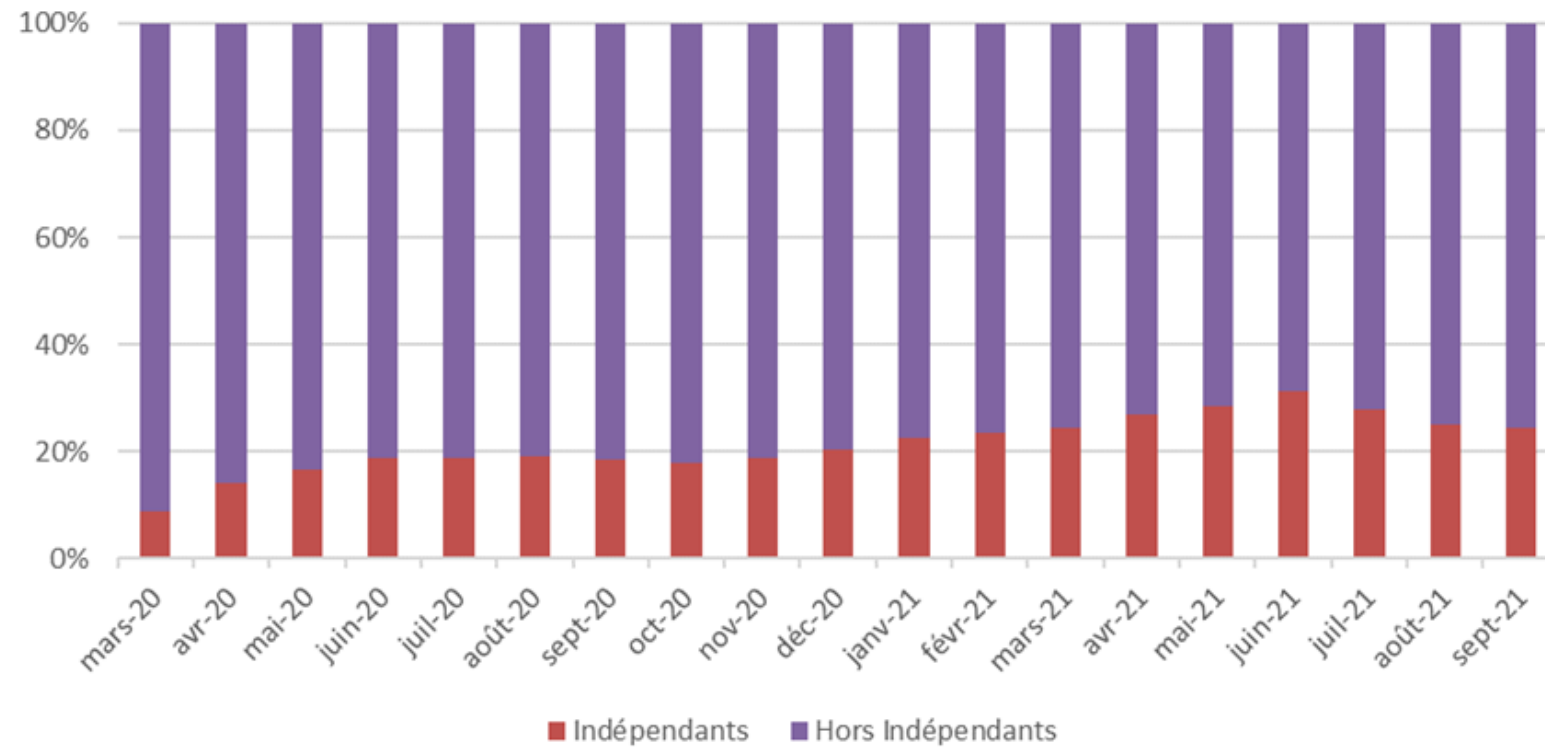

Champs : Paris

Source : ALLSTAT FR2, CAF

## II. Typologie de trajectoires

### Evolution des cohortes d'entrants de juin 2018 2019 et 2020

Répartition des cohortes d'entrants selon l'activité auto-déclarée

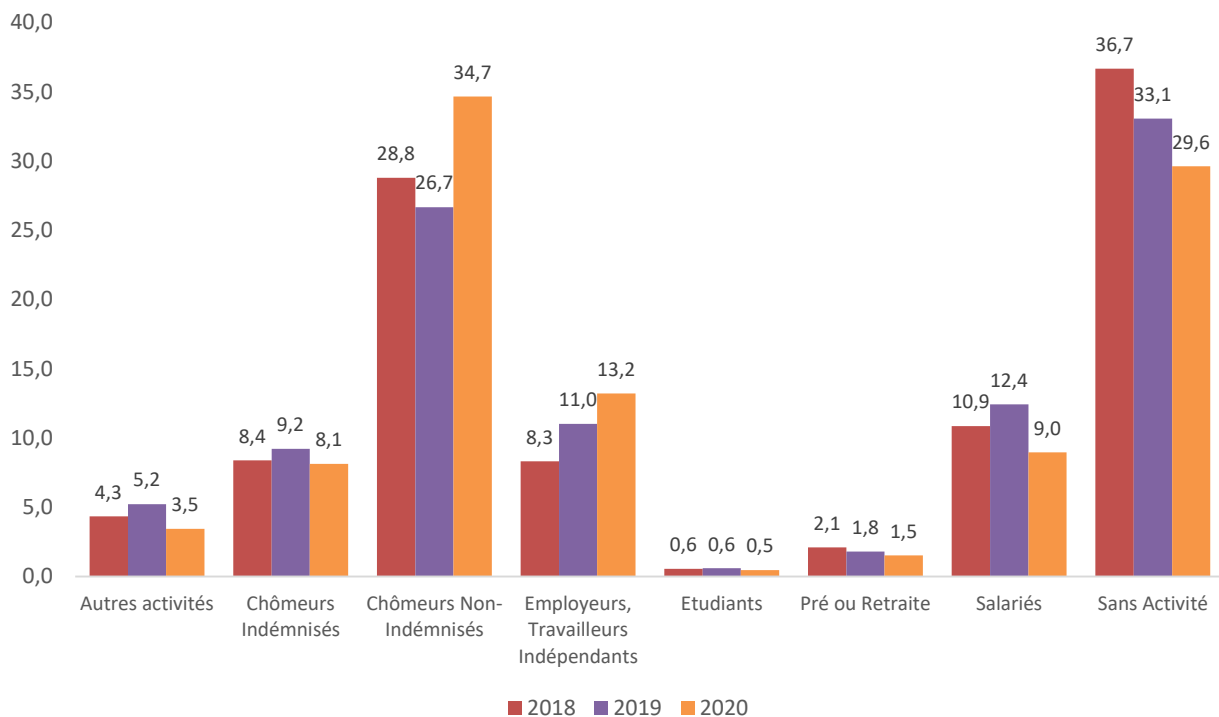

Répartition des cohortes d'entrants selon l'âge

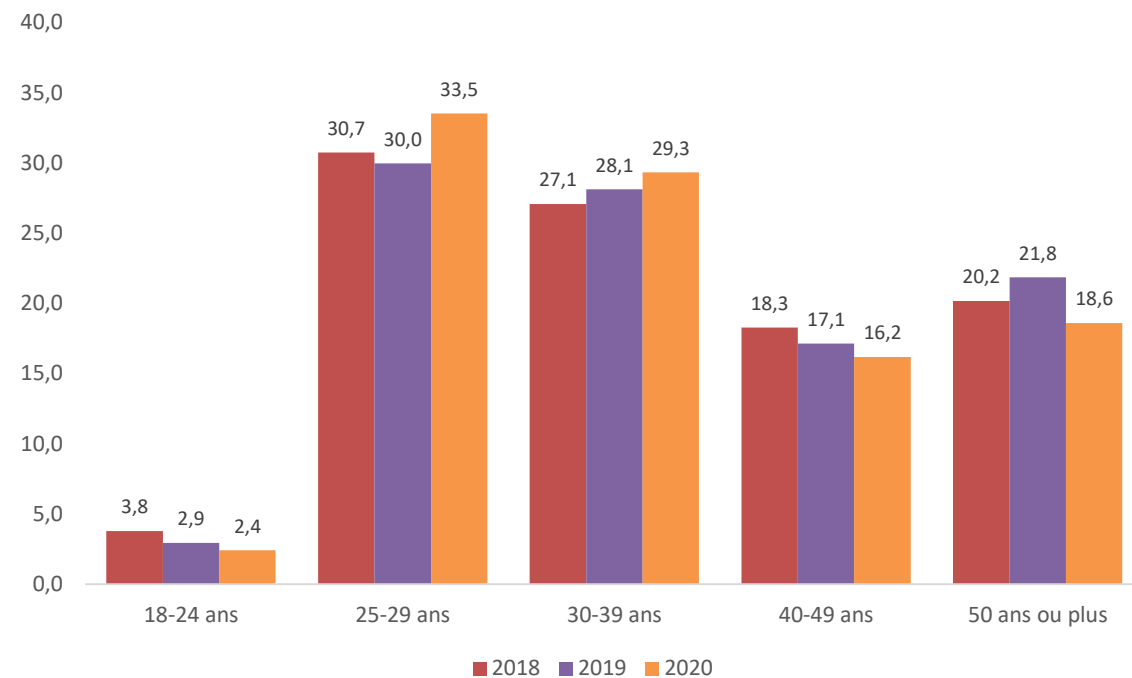

Source : Données ALLSTAT FR6



# II. Typologie de trajectoires

## Analyse de séquence – Cohortes d'entrants en 2017

### Chronogramme de la fréquence de présence au RSA

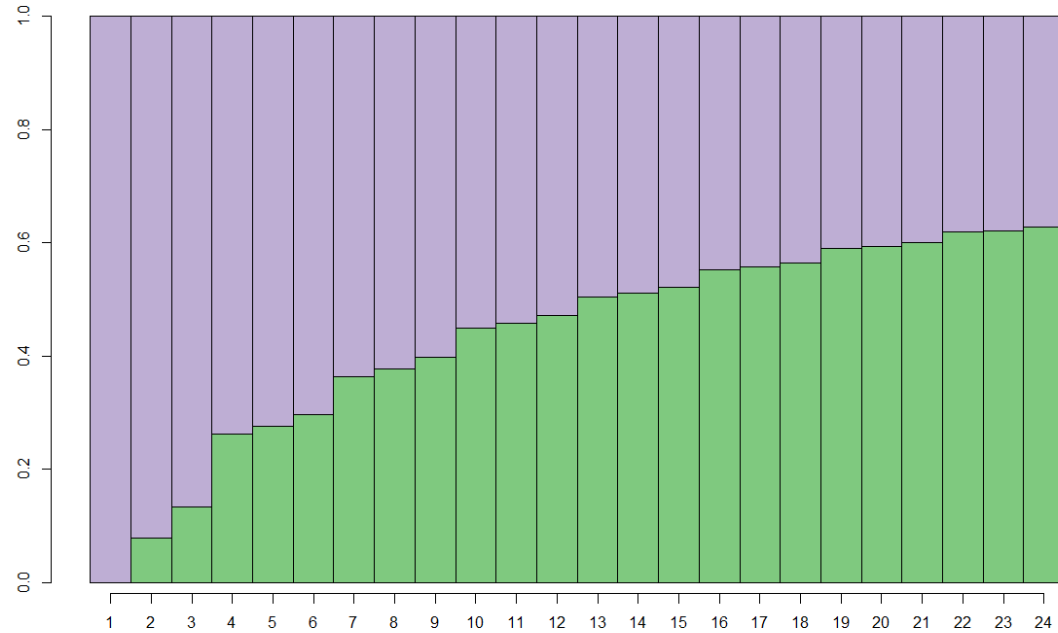

### 6 classes de trajectoires

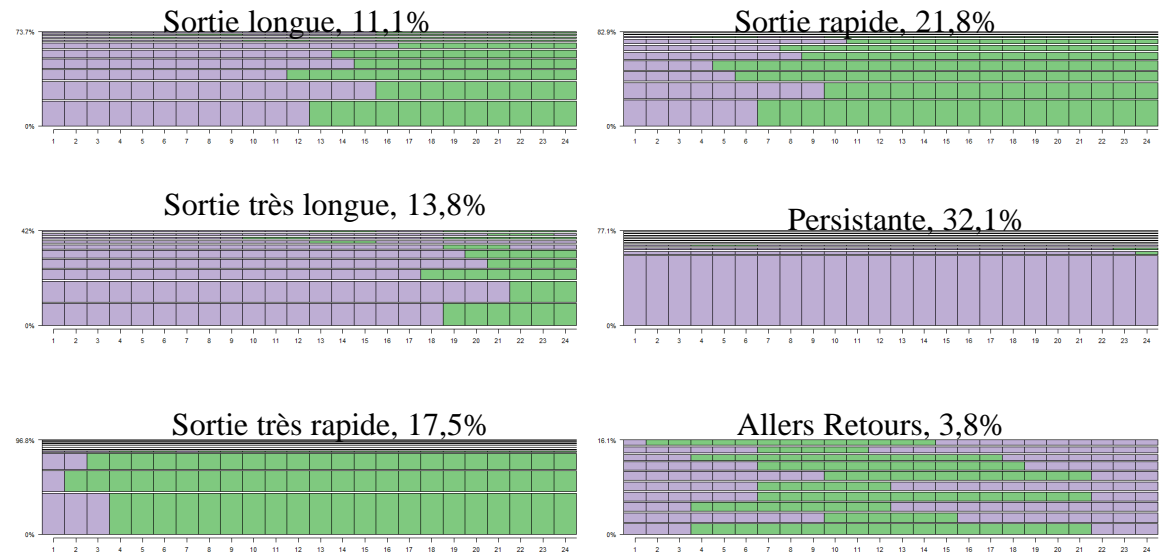

# III. Exercices de prévision (exploratoires)

Évolution du nombre de demandeurs d'emploi en fin de mois et de foyers au RSA - Paris

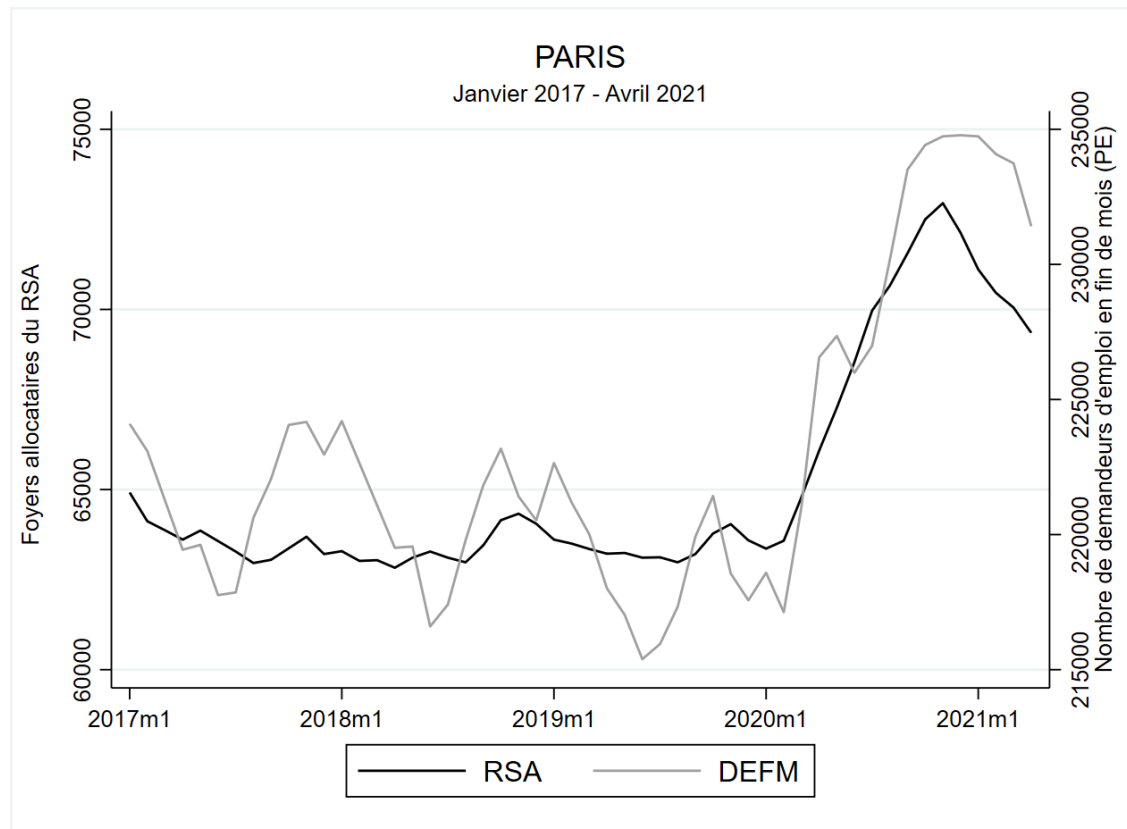

Sources : Statistiques Pôle-Emploi et Données mensuelles sur les prestations de solidarités, DREES

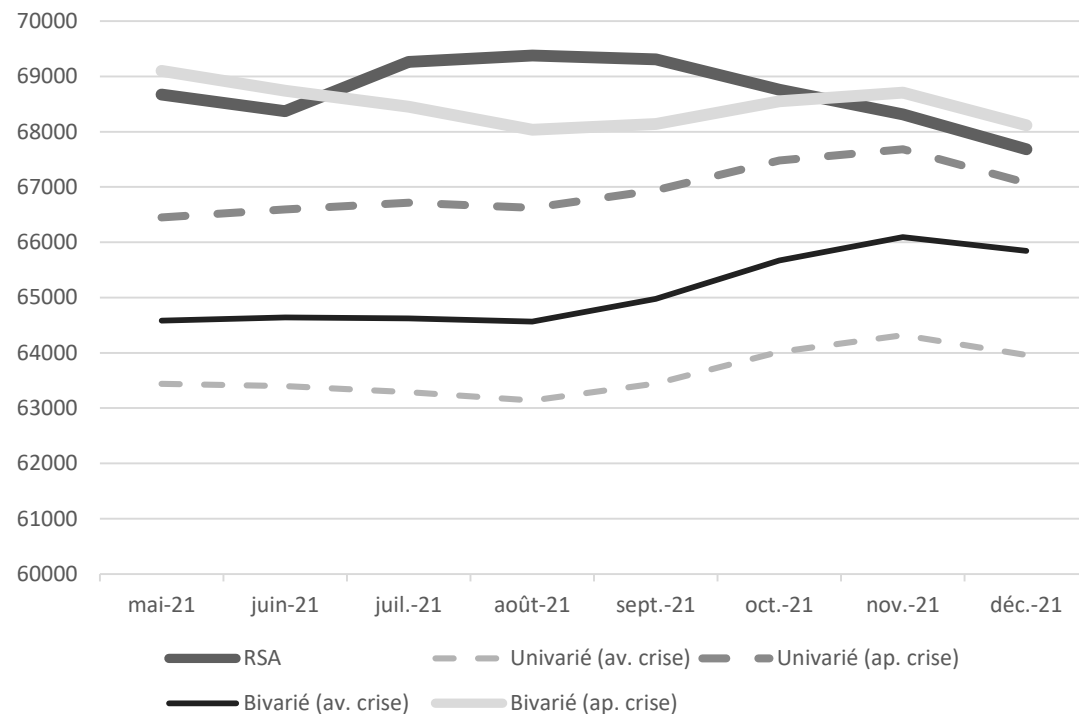

- La crise n'était pas prévisible, pas possible de la projeter
- Le meilleur modèle tient compte
  - De la période passée
  - De la crise
  - Du nombre d'inscrit à Pôle emploi

Perspectives:

Préciser le modèle en distinguant les flux d'entrée et sorties et en ayant recours a des informations plus fines sur les inscrits à Pôle emploi et sur les allocataires

# Conclusion

- L'essentiel des fluctuations du nombre d'allocataire du RSA s'explique par les mesures exceptionnelles prises en 2020-2021.
- Les déterminants de l'entrée au RSA peuvent encore évoluer
  - Effet longs de la réforme de l'assurance chômage
  - Augmentation tendancielle de l'emploi indépendant
- L'analyse des profils et la modélisation agrégée laissent penser qu'il est possible de mieux prévoir l'évolution du nombre d'allocataires.